SCHNITT I–I

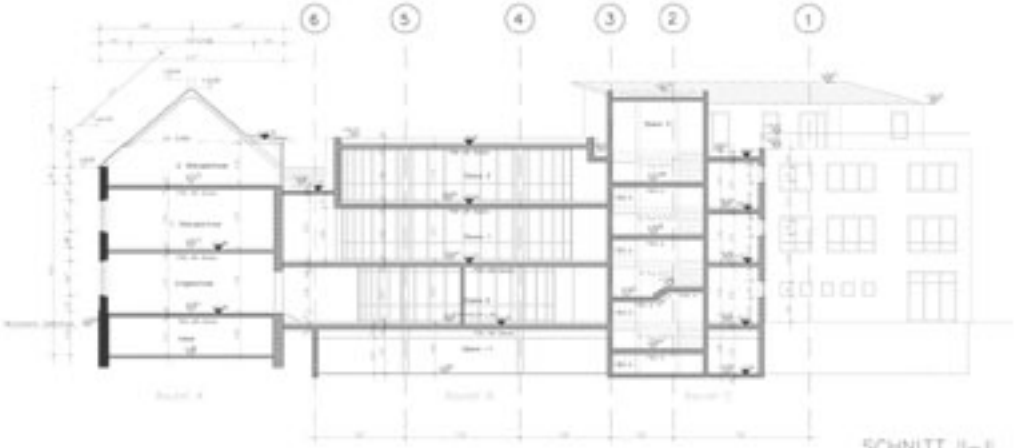

SCHNITT II–II

SCHNITT III–III

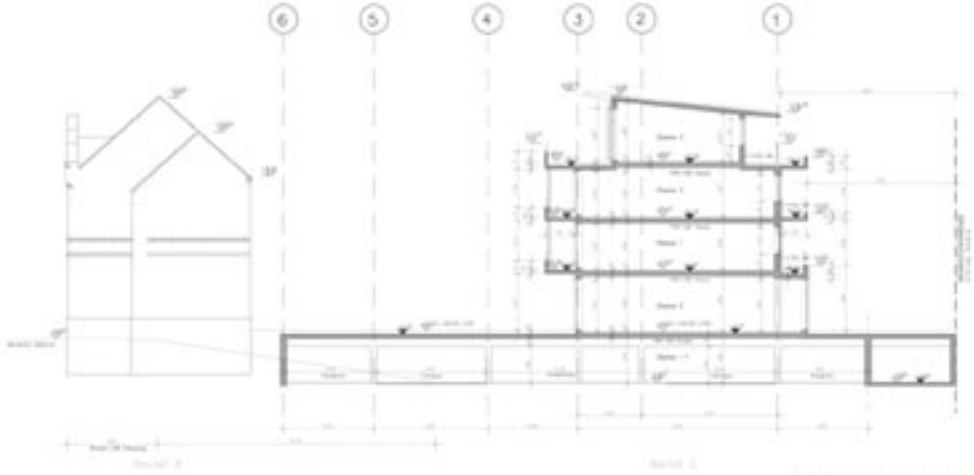

SCHNITT IV–IV

LEGENDE

- Neubau
- Gesamt
- Abbruch
- Fassadenfarbe
- Wandbuchstaben
- Leuchtdecke
- Rauchdecke/gebäudeabschluß
- Hinweisbeschriftung Rohrsteigung
- Hinweisbeschriftung Rohrsteigung
- Tore gebäudeabschluß
- Fenster offenbar
- Tore/Fenster mit Rot-Funktion/Gitter

BRANDSCHUTZANFORDERUNGEN

Fragende u. ausstellende Wände, Pfeiler, Stützen	: F90-AB
Fremdstoffe	: F90-AB
Treppenraumwände, Innen	: F90-A Brandschutzbauart
Wände von Sonderräumen	: F90-A
Gebäudeabschlußwände	: Brandwand F90-A
Lastengängerwände, Nichtlagend	: F90-AB
Decken	: F90-AB
Treppenläufe u. -podeste	: F90-A
Nichtlagende Außenwände und Tore fragender Außenwände (z.B. Brüstungen)	: F30 oder A

Planungsstand:	BAUANTRAG
Projekt:	Neubau eines Wohn- und Geschäftshauses Wilhelm "Nachtwächter" Schuhe/Wäscheleiste Gleichen Wilhelm Gleichen Schuhe
Plan Nr.:	108
Zeichnung:	SCHNITTE I – IV
Maßstab:	1 : 100
Stichgröße:	10 x 70 cm
Datum:	05.03.2003

Bauherr

Gesellschaft Gmbh i.G. Dorf, 8 a. D. Schuhe Brandschutzstraße 10 D-1070 Leverkusen

Tel.: 02171 / 47818

JOSEF WEIDEN Dipl.-Ing. ARCHITEKT/ARCHITEKTURBÜRO

Tränke i. Wetterau

Gesamtstraße 20 Tel. 0211 - 4012 D-1070 Leverkusen Tel. 0211 - 4016